おすすめ！
幸せだなぁ♪

17RT 女子がドキッとするのはアソコ！つい触れたくなる男性の体
11RT 芸人＆スタッフに聞いた“嫌いな司会者ｗｗｗｗｗ
18RT 俺氏本日73歳の誕生日ｗｗｗｗｗｗｗｗｗｗｗｗｗｗ
39RT イケメンパラダイスの新旧ｗｗｗｗｗ

▶【衝撃画像】キム・ヨナ、全然一人ぼっちじゃないことが
▶AKB48加藤玲奈「チーム４になったということで髪を暗く
▶田舎の市役所就職した結果ｗｗｗｗｗｗｗｗｗ
▶【動画あり】 日本人に憂延る「自己責任」っていうレッテ
▶【人民日報】「日本経済を救う薬は内需ではなく、希望に
▶最近のクレヨンしんちゃんの視聴率がやばいｗｗｗｗｗｗ
▶石鹸屋のLUSHがきっかけで結婚を控えている彼女と別れ
▶クラナド親に見せた結果ｗｗｗｗｗｗｗｗｗ
▶【乞食速報】 1人リストラする毎に60万円の補助金プレゼ
▶【画像あり】話題のセーラームーンの下着を彼女に着せた
▶けいおんをみてエレキギター始めたいんだけど
▶電機屋「ツイッター設定３０００円」
▶【閲覧注意】「住所でポン！」とかいうサイト、ヤバすぎ
▶人の金を宛てにしてさも自分が奢ってやったと見栄を張る
▶2020年までに日本が実現させる技術が凄すぎｗｗｗｗｗ
▶韓国人「日本は歴史的に親韓だった」
▶【ファッ？】韓国「我が国はロシアと違い先進国　平昌五
▶美可子 13歳、ヤバ過ぎるｗｗｗｗｗｗｗ　（画像あり）
▶韓国人「五輪閉会式で戦犯旗を掲げる日本」
▶幼稚園のボスママから「Aさん（私の友人）の車に相乗り
▶【超絶望】男女混合で卒業旅行に行ったら…とんでもない
▶田舎の市役所就職した結果ｗｗｗｗｗｗｗｗ他
▶【政治】『日本の人口…移民を毎年２０万人受け入れれば
▶トメ「子供を殺す親が多いけどあんたは大丈夫？」→私「
▶【ソチ五輪】 キムヨナ銀メダルの理由が判明！！！！五
▶【驚愕】 ステロイド使った男の末路ｗｗｗｗ ヒェッ・・
▶コトメご自慢の長男は有名市立の中高一貫校の中学生。今
▶電機屋「ツイッター設定３０００円」
▶【画像あり】阪神、人気9選手の帽子を発売
▶【画像あり】　JCのアソコに指いれた結果ｗｗｗｗｗｗ

【JS】女子小学生の写真が中古の3DSに入ってた。。。(画像あり)
【画像】8歳のスペイン王女が超絶カワイイ件ｗｗｗｗｗｗｗｗｗ
【悲報】佐藤江梨子（32）がフライデーされた件（画像）

【エネルギー革命か】空気抵抗で充電可能な超小型「風車」開発

科学 | コメント(12)

ツイート 19 B! 0 チェック いいね！ 3

1：桂べがこφ★：2014/01/27(月) 08:55:55.49 ID:???0

"携帯端末の充電が不要になる!?　米大学が1.8ミリの超小型「風車」を開発"

**電池の消耗が早い携帯端末やガジェット類の浸透に伴い、さまざまなシーンで充電できるよう、
自然エネルギーなどを活用した多種多様な充電器が開発・販売されている。
そうした充電器のさらに一歩先をいく超小型の風車が開発された。
この風車を活用することで、将来的にはケーブルにつながなくても端末などが
充電できるようなるというかなり画期的なものだ。**

**米国テキサス大学アーリントン校の研究者らが発明した。風車は約1.8ミリで、
お米1粒の上に10個の風車が乗るほどの小ささ。この風車をいくつも携帯端末や
ガジェットに搭載することで、風をエネルギーに変換し、バッテリー充電が可能になるという。**

**使い方としては、例えば携帯電話の場合、端末手に通話しているときやスクリーン操作時に
端末にあたる風で充電できる。また、風がない環境の場合、端末を手に持って振ることで
発生する空気抵抗でも充電可能なのだという。**

**スマートフォンなどの充電を頻繁に行っている人は少なくないだろう。
そうした充電の手間がかなり省けるこの夢のような風車、すでに台湾拠点のテクノロジー企業
「WinMEMS」が商品化することが決まっているが、一刻も早い実用化が待たれる。**

おすすめ
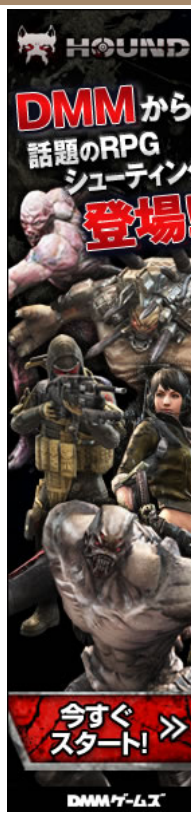

ついに登場

人気記事(画像付)
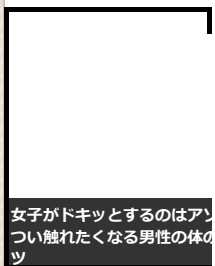

おすすめ！！

黒ギャル中卒の彼女（２５）が馬鹿なので一緒に数学を勉強した結果w

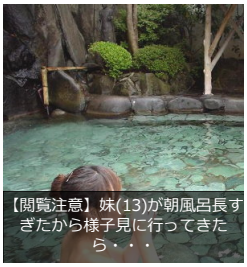
【閲覧注意】妹(13)が朝風呂長すぎたから様子見に行ってきたら・・・

【衝撃的】妹(16)の格好がヤバすぎるのだがｗｗｗｗｗ

【驚愕】　『高校のとき妊娠』した女の子が同窓会きた結果ｗｗｗｗｗ

韓国人やけど竹島が日本の物って主張してる奴を1レスで論破する

【閲覧注意】一人前5000円のハンバーグ食った結果ｗｗｗｗｗ（画像あり）

【閲覧注意】千円出してこのラーメンが出てきたらどうする？（画像あり）

開発を手掛けた同大電気工学専門の教授らは、「携帯端末をはじめとする持ち歩きタイプの電子機器類だけでなく、屋外で使用する機器類や住宅の発電パネルにも活用できる」としていて、実現すればちょっとした“エネルギー革命”が起こるかもしれない。

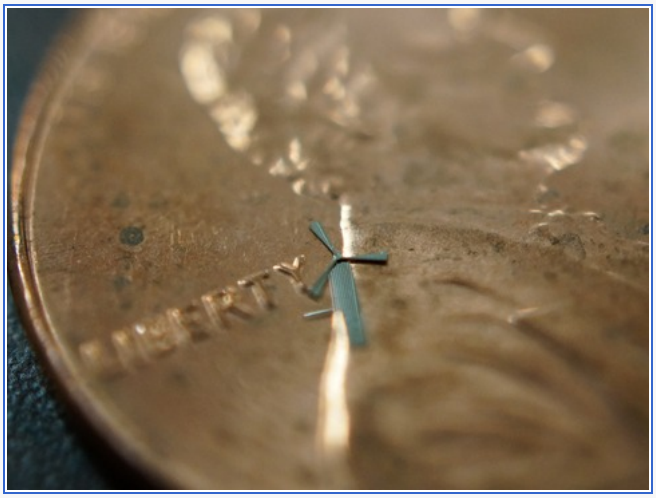

2014年1月22日
http://techable.jp/archives/9866

TECHNOLOGY USES MICRO-WINDMILLS TO RECHARGE CELL PHONES
http://www.uta.edu/news/releases/2014/01/microwindmill-rao-chiao.php

【閲覧注意】妹(13)が朝風呂長すぎたから様子見に行ってきたら・・・
【衝撃画像】テレビには決して映らない「箱根駅伝」最後尾がカオス・・・
センター試験受けた妹がとんでもない事されて泣いて帰ってきた・・・・・許せん

3：名無しさん@１３周年：2014/01/27(月) 08:57:37.32 ID:3lQoSdUk0

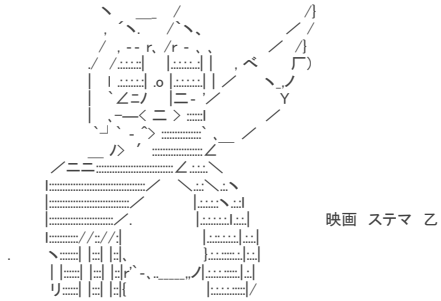

16：名無しさん@１３周年：2014/01/27(月) 09:06:05.83 ID:+B15PjPl0

>>3
はえーよ

34：名無しさん@１３周年：2014/01/27(月) 09:17:25.86 ID:Nr/TEwg20

>>3
一分半でそのレスって、職人は凄えな

俺氏本日73歳の誕生日ｗｗｗｗｗｗｗｗｗｗ

イケメンパラダイスの新旧ｗｗｗ

国際スケート連盟会長「採点いてちょっと見ただけで分かようにに語る人が多くて困る」

男性に聞く！「彼女にしたい性」と「結婚したい女性」のいって？

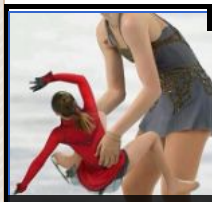
【火病五輪】　ソトニコワ選Facebookに貼られたコラ作ご覧ください

カップヌードル史上最大の新　ヤサイマシマシカラメアブクナメニンニク

「たいしたことない」が実は病！？見逃してはいけないサイン！！

【緊急】 なんか妹（16）が泣きながら俺の部屋に入ってきた…【画像あり】

【すげえ】妹が声優になりたいって言ったから応援してた結果wwwww

昨日逮捕された漫画家の作品がwwwwww

【画像】 羽生くんがリプニツカヤの胸元ガン見しててワロタwwwwwwww

この問題解けるか？ 「3Lと5L入る容器で4Lを計る方法」

【ミヤネ屋】宮根誠司、番組冒頭で謝罪www

【放送事故】 新婚さんいらっしゃいにお前らがwwwwwこれはやばいwwww（画像）

6：名無しさん@１３周年：2014/01/27(月) 09:00:48.33 ID:SKJWx6hNO

期待して良いのか？

8：名無しさん@１３周年：2014/01/27(月) 09:01:43.66 ID:IfCFwrar0

ポッケにいれて根こそぎ取れそう

9：名無しさん@１３周年：2014/01/27(月) 09:01:57.51 ID:9E0SsbwbP

こんな触れば潰れる発電機より
体温で発電とか、振動で発電とか、電波で発電
のが、よっぽど現実的じゃね?

10：名無しさん@１３周年：2014/01/27(月) 09:03:05.00 ID:lEpqMxFq0

体内埋め込みで、血流で発電すりゃ良い。

26：名無しさん@１３周年：2014/01/27(月) 09:12:08.83 ID:/Ex/i0wX0

>>10
血管に磁石付ければ発電できることはわかってる

195：名無しさん@１３周年：2014/01/27(月) 11:25:00.24 ID:ItArHav50

>>26
ピップ株買ってくる！！

12：名無しさん@１３周年：2014/01/27(月) 09:04:10.28 ID:pcMUfxU80

車に風車つければ走りながら発電で動力にできて永久機関でエネルギー問題解決できないか？

50：名無しさん@１３周年：2014/01/27(月) 09:29:27.05 ID:4XYke3bW0

>>12
追い風の時どうする

53：名無しさん@１３周年：2014/01/27(月) 09:30:21.55 ID:Na5ZaB1r0

>>50
羽根の向きを逆にすればいいだろ
頭を使え

89：名無しさん@１３周年：2014/01/27(月) 09:56:14.37 ID:zX/t3o060

>>12
天才現る！

131：名無しさん@１３周年：2014/01/27(月) 10:27:40.99 ID:zO9cAVei0

>>12
回生ブレーキみたいな発想で
減速の時だけ風の抵抗受けて回るようにすればいいかも

13：名無しさん@１３周年：2014/01/27(月) 09:04:21.34 ID:abnFf1w00

鼻の穴にセットしたらええやん

46：名無しさん@１３周年：2014/01/27(月) 09:26:41.35 ID:O82M9LD40

>>13 それだ！

163：名無しさん@１３周年：2014/01/27(月) 10:56:02.26 ID:eRVmye9m0

>>13
天才あらわる

18：名無しさん@１３周年：2014/01/27(月) 09:06:13.65 ID:YgunbnZPP

このコガネムシ最強すぎワロwwwwwwwwww

33歳妻が浮気の疑い　興信
頼すべきか

男女間の友情ってあるのか？

【画像】森高千里はいつオ
になるのか

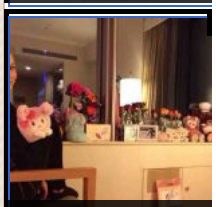
ユリア・リプニツカヤちゃん
５）の部屋にコロ助wwww

覆面の男に首を切られ社長か

最新記事(画像付)

22歳って言ってた彼女が
ったんだが

【画像】現在
いんさん

【風物詩】煙草が爆発、死

33歳妻が浮気の疑い　興

【ヤバイ】兄貴の部屋に彼女のポーチがあったから開けた結果ｗｗｗｗｗ

【画像あり】海老蔵の妹が超絶美人でワロタ・・・ワロタ・・・

【朗報！！】剛力彩芽の姉が可愛すぎるｗｗｗ

ムツゴロウ(78)さんの現在がヤバイ。見ない方がいいかも。閲覧注意

【悲報】時東ぁみの現在がヤバイぞ。

篠原涼子(40)にダウンタウンの話は絶対タブー。その理由がヤバイぞ

富樫宛に「余命1ヶ月なのでH×H読ませて下さい」って書いたらｗｗｗｗｗｗ

田中将大の嫁・里田まいを見た全米の反応ヤバすぎｗｗｗ

マイクを使った騒音発電が現実的だろ。

21：名無しさん@１３周年：2014/01/27(月) 09:09:45.71 ID:SKJWx6hNO

満員電車で隣のオヤジが臭い口臭撒き散らしながらふぅふぅ風車を回し始めたら自分を抑える自信がない

23：名無しさん@１３周年：2014/01/27(月) 09:10:19.92 ID:M/txH04xP

>>21
ワロタw

39：名無しさん@１３周年：2014/01/27(月) 09:22:23.34 ID:9lAhlQq20

太陽電池のほうがまし

45：名無しさん@１３周年：2014/01/27(月) 09:26:40.18 ID:ly1hUfQv0

こんな感じに帽子に付けて使うのか

48：名無しさん@１３周年：2014/01/27(月) 09:29:06.06 ID:Kv7ECb6JO

仮面ライダーきたな

49：名無しさん@１３周年：2014/01/27(月) 09:29:16.10 ID:jPtDTnqW0

弥七

59：名無しさん@１３周年：2014/01/27(月) 09:33:12.28 ID:r9wrPh4d0

0.001mAとかじゃねーの？

60：名無しさん@１３周年：2014/01/27(月) 09:33:46.87 ID:tgLg0rlK0

こういうのをみると電波ソーラー腕時計って革命だったんだなぁと思う

67：名無しさん@１３周年：2014/01/27(月) 09:36:38.97 ID:+W/wjUF50

に依頼すべきか

【火病五輪】トニコワ選手Facebookに貼ったコラ作品をください

女子がドキッとするのはココ！つい触れたくなる男性のパーツ

このコガネムシ強すぎワロタｗｗｗｗｗｗｗ

男性に聞く！「彼女にした性」と「結婚したい女性」がいって？

中国「毒霧」本の面積の３倍、１４３万ｋｍ覆い尽く

三菱東京ＵＦＪ ２万人の口座の情報紛失

ランキング

このブログの順位は
アフリ選びまるコラ!
Ninja Tools アクセスアップ 忍者レコメンド
あわせて読みたい
１００ＳＨＩＫＩ ～
はてなでテレビの土踏
ホームページを作る人
写真を楽しむ生活
パシャログ。

相互リンク

OPEN

記事検索

「livedoor ブログ検索」パーツは、サービスを終了た。

カテゴリ別アーカイブ

▶画像 (999)
▶海外 (967)
▶スポーツ (317)
▶AA (51)
▶東電 (87)
▶科学 (92)
▶政治・経済 (862)
▶視聴率 (130)
▶おっさん (8)
▶２ちゃんねる (101)
▶事件 (1001)
▶VIP (3529)
▶ねた (137)
▶アニメ (186)
▶漫画 (206)
▶就職 (53)
▶恋愛 (399)
▶コピペ (38)
▶一般 (1644)
▶ドラマ (69)
▶質問ある (25)
▶ゲーム (149)

【驚愕】灘高生の2013年センター試験平均点がｗｗｗｗｗ

【驚愕】市橋達也が出所するまでに掛かる年数ｗｗｗｗｗｗｗｗｗ

【驚愕】姉のサンタコスプレ撮ったったｗｗｗｗｗ

学校にタイ人の女の子が転校してきたんだが、その結果がｗｗｗｗｗ

鬼束ちひろが激変！Fカップ美女に理由不明ながら復活ｗｗｗｗｗ【画像・動画あり】

【悲報】「キングコング」梶原雄太さんの現在ｗｗｗｗｗ

世界はこれを待っていた。
でも実用化できるかはわからんな。

76：名無しさん@１３周年：2014/01/27(月) 09:42:51.25 ID:DObUGoLs0

エネルギー革命は蓄電池からだろ。

84：名無しさん@１３周年：2014/01/27(月) 09:50:03.77 ID:Na5ZaB1r0

大量の小さい風車をまわすより、都市の熱を集めて大きなタービンを回したほうが効率がいいんじゃないの

91：名無しさん@１３周年：2014/01/27(月) 09:58:57.10 ID:myEfX2jT0

鼻の穴に入れればいいな
特にデブ

105：名無しさん@１３周年：2014/01/27(月) 10:06:34.64 ID:JNASKOGr0

ありえねーｗｗｗ
ワットをジュールへエネルギー変換してみればありえねーのは明白

107：名無しさん@１３周年：2014/01/27(月) 10:07:16.39 ID:JE64kLxA0

一番重要な情報が書いてない
↓
太陽光パネルとこの小型風力、単位面積当たりの発電量は？？？

111：名無しさん@１３周年：2014/01/27(月) 10:13:12.38 ID:GDVBXUZh0

想像以上に小さかったｗｗｗ　ちょっとした・・・？

かわええｗ

113：保冷所 ◆Z/DNfeC8aU：2014/01/27(月) 10:14:06.65 ID:rcikOHO70

(#°Д°)っ

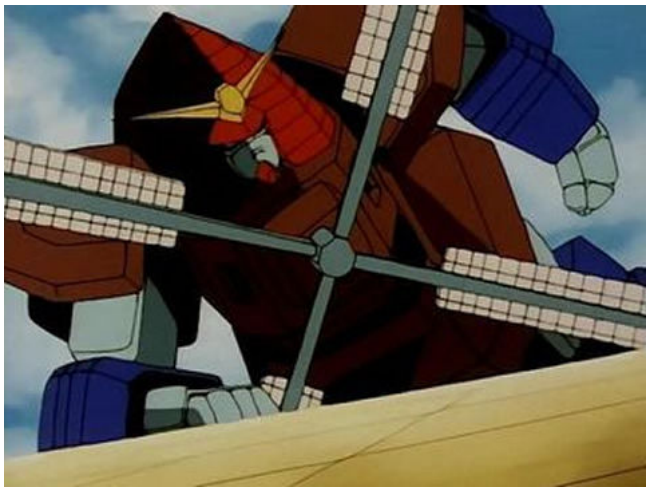

125：名無しさん@１３周年：2014/01/27(月) 10:25:42.42 ID:C+Ldo4A0

こんなに小さいと湿気や埃ですぐに動かなくなりそう
風が通るって事は埃も通るからね

135：名無しさん@１３周年：2014/01/27(月) 10:33:37.15 ID:mdS4QCsy0

タクシーの天井にのっけてる風車みたいなん？

136：名無しさん@１３周年：2014/01/27(月) 10:34:27.90 ID:PaTGXgoS0

まずオランダに売り込みに行けよ

▶ピックアップ (163)
▶ありがち (34)
▶役立ち系 (52)
▶音楽 (99)
▶芸能 (1172)
▶旅行 (63)
▶スペシャルサンクス (2)
▶当ブログについて (5)

免責事項
リンク先へは各自の責任て
い致します。

当サイトは著作権の侵害を
とするものではありません
用している版権物の知的所
はそれぞれの著作者・団体
属しております。著作権や
権に関して問題がありまし
御連絡下さい。

著作権所有者様からの警告
修正・撤去のご連絡があっ
合は迅速に対処または削除
ます。

アクセスカウンター
今日：86237
昨日：632035
累計：895142744

スペシャルサンクス
現在の閲覧者は74人です
カウンター
2 7 9 7 4 1 2 5
タグクラウド
AA AKB AKB48 Goog
GREE KEIKO misono
NHK YUKI きゃりーぱ
ぱみゅ すっぴん アメ
イケメン ガンダム キム
コボコラ サッカー ソフ
ク ダルビッシュ有 ダン
デフォルメキャラ トム・
ーズ ドコモ ニート
テレビ ブータン プー
ホークス ポメラニアン
ッズ モバゲー モーニン
ランキング ラーメン
ガガ ワンピース 上原多
中国 中澤裕子 乙武洋
興毅 仙台育英 佐々木希
部告発 初音ミク 前田
劣化 動画 可愛い動物
吹石一恵 地震 壁紙
付 夏帆 多部未華子
同新聞 大島優子 大沢伸
使 女性 家政婦のミタ
之 島田紳助 平清盛
放送事故 教師 新垣結
本彩 東日本大震災 東電
中 松井玲奈 板野友美
ソル 柏木由紀 浜崎あゆ
気 消費税 猫 猫ひろし
護 田中美保 画像 福山雅
服 篠崎愛 紳助 結婚
愛菜 視聴率 赤字 進研
重さゆみ 金正日 離婚
高校野球

アーマードコア廃人の機体がかっこよすぎワロタwwwww

現在のベッキー・クルーエルさんをご覧ください　（画像・動画あり）

【超悲報】女子高生のこのツイートが無慈悲で酷すぎるｗｗｗｗｗ【画像あり】

【朗報】韓国人、真実に気付くｗｗｗ（画像あり）

現在の「地獄先生ぬ～べ～」をご覧くださいｗｗｗｗｗ　（画像あり）

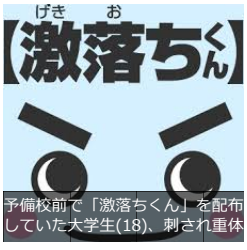

予備校前で「激落ちくん」を配布していた大学生(18)、刺され重体

女だけど影でシャチハタって呼ばれてる事が発覚して死にたい

143：名無しさん@１３周年：2014/01/27(月) 10:38:07.38 ID:NuivBVjA0

ゼンマイでいいじゃん

179：名無しさん@１３周年：2014/01/27(月) 11:12:10.82 ID:b8fFg+EZ0

これくらい小さいと、効率良い風車の形も違ってきそうだが

219：名無しさん@１３周年：2014/01/27(月) 11:58:33.40 ID:o2154WBa0

回し続けて充電完了までにかかる時間が一か月くらいかかる発電量とかだろ

元スレ：http://uni.2ch.net/test/read.cgi/newsplus/1390780555/

1001：以下、名無しにかわりましてVIPがお送りします：2014/01/06(月) 23:47:03.91 ID:AtoZ

黒ギャル（19歳）と結婚した結果ｗｗｗｗｗｗｗｗｗｗｗｗｗｗｗｗｗｗｗｗｗｗ

【絶望】 俺28歳だけど同級生全員死亡してた件ｗｗｗｗｗｗｗｗｗ

性同一性障害かもしれない日本人アイドル （画像）

【画像あり】アタック25で放送事故ｗｗｗｗｗｗ（第二のコロンビア）

【画像】見るなよ！独身のおっさんが見ると、生きる希望を無くすぞ！！

アイドル界四大美人ｗｗｗｗｗｗｗｗｗｗ （※画像あり）

【速報】渋谷TSUTAYA前でJKがフリーハグ（画像あり）

日本のアイドル「セクシーすぎるタイの女子大生の制服を着てみたｗｗｗ」

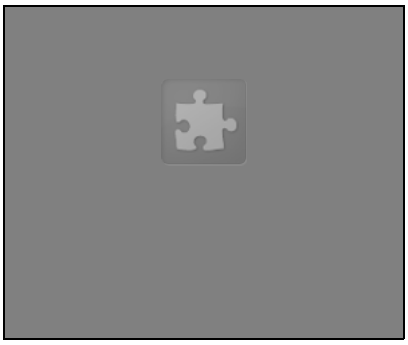

SPI開発部監修！
テストセンター体験も！
SPI 公式ガイド があるのは、リクナビ だけ！

科学 | コメント(12)

ツイート 19 B! 0 チェック いいね！ 3

おすすめサイト最新記事一覧

- 韓国人「日本は歴史的に親韓だった」
- 【ファッ？】韓国「我が国はロシアと違い先進国　平昌五輪はソチと違…
- 美可子 13歳、ヤバ過ぎるwwwwwwww　（画像あり）
- 韓国人「五輪閉会式で戦犯旗を掲げる日本」
- 幼稚園のボスママから「Aさん（私の友人）の車に相乗りすべきじゃな…
- 【衝撃画像】キム・ヨナ、全然一人ぼっちじゃないことが判明ｗｗｗｗ…
- 【政治】『日本の人口…移民を毎年２０万人受け入れれば、１億人維持…
- トメ「子供を殺す親が多いけどあんたは大丈夫？」→私「トメさんは実…
- 【ソチ五輪】 キムヨナ銀メダルの理由が判明！！！！ 五輪公式ツイ…
- コトメご自慢の長男は有名市立の中高一貫校の中学生。今年の新学期か…
- 【画像あり】阪神、人気9選手の帽子を発売
- 【画像あり】　JCのアソコに指いれた結果ｗｗｗｗｗｗｗｗｗｗ…

「科学」カテゴリの最新記事

- 「iPS細胞はすでに実用化段階へ」　山中教授が声明文発表
- 3年間放置しても食べられる携行型ピザの開発に成功

スポンサードリンク
【絶望】日本完全終
【画像】俺の姉のD
画像で笑ったら寝る

佐藤江梨子の体がすごすぎて32歳とは思えない（画像）

【衝撃的】アメリカ人にスラムダンク見せた結果→衝撃の発言がｗｗｗ

【画像】五輪会場となる韓国平昌の現在の積雪量をご覧くださいｗｗｗ

藤村高校っていう女子高がヤバすぎるｗｗｗｗｗ授業がｗｗｗ

【衝撃】22歳だけど小学校の同級生全員死亡

【緊急】妹（高3）のバックからヤバイもんが大量にでてきたんだが、本気でとんでもない・・・（※画像あり）

【衝撃】JK1年6人に逆ナンパされた結果ｗｗｗｗｗ（肉食系女子ｗ）

【悲報】しょこたんこと中川翔子いじめてたブスの現在ｗｗｗｗｗ

- 科学と宗教は容易に分かち合えることが判明
- 【速報】 世界初、日本が海水から核融合発電の材料抽出に成功ｷﾀ――――――――(°∀°)――――――― !!!!!
- STAP細胞、すでに猿で臨床試験 細胞を移植した半身不随の猿の足が動く
- 新しい万能細胞作製に成功　ｉＰＳ細胞より簡易　理研　また日本人がノーベル賞かよwww
- ブラックホールは存在しない？
- 【エネルギー革命か】空気抵抗で充電可能な超小型「風車」開発
- 卵からの生存率は1%以下！近畿大学のクロマグロ養殖がマジにすごい件
- 【動画】ヒューマノイドロボ「ヴァルキリー」を開発。NASA

102RT
【画像】　キム・ヨナ　表彰台でハブられる　これにはv速

38RT
女子がブラをはずしたくなる瞬間ｗｗｗｗｗ

22RT
人気美容師が明かす「ブラック客」ｗｗｗｗｗ

42RT
6÷2(1+2)=←お前らこれ解けるか？

netaatoz.jp に関するツイート

287コメント
6÷2(1+2)=←お前らこれ解けるか？

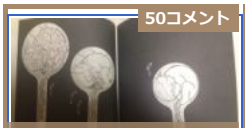
50コメント
鉄腕アトムの最終回「アトムの最後」って本当に救いが無

21コメント
【悲報】日本通運死亡

39コメント
【完全終了】　3月31日までに、相次いでゲーセンが閉店

- 【衝撃画像】キム・ヨナ、全然一人ぼっちじゃないことが
- AKB48加藤玲奈「チーム４になったということで髪を暗く
- 田舎の市役所就職した結果ｗｗｗｗｗｗｗｗｗ
- 【動画あり】 日本人に蔓延る「自己責任」っていうレッテ
- 【人民日報】「日本経済を救う薬は内需ではなく、希望に
- 最近のクレヨンしんちゃんの視聴率がやばいｗｗｗｗｗｗ
- 石鹸屋のLUSHがきっかけで結婚を控えている彼女と別れ
- クラナド親に見せた結果ｗｗｗｗｗｗｗｗｗ
- 【乞食速報】 1人リストラする毎に60万円の補助金プレゼ
- 【画像あり】話題のセーラームーンの下着を彼女に着せた
- けいおんをみてエレキギター始めたいんだけど
- 電機屋「ツイッター設定３０００円」
- 【閲覧注意】「住所でポン！」とかいうサイト、ヤバすぎ
- 人の金を宛てにしてさも自分が奢ってやったと見栄を張る
- 2020年までに日本が実現させる技術が凄すぎｗｗｗｗｗ
- 韓国人「日本は歴史的に親韓だった」
- 【ファッ？】韓国「我が国はロシアと違い先進国　平昌五
- 美可子 13歳、ヤバ過ぎるｗｗｗｗｗｗｗ　（画像あり）
- 韓国人「五輪閉会式で戦犯旗を掲げる日本」
- 幼稚園のボスママから「Aさん（私の友人）の車に相乗り
- 【超絶望】男女混合で卒業旅行に行ったら…とんでもない
- 田舎の市役所就職した結果ｗｗｗｗｗｗｗｗｗ他
- 【政治】『日本の人口…移民を毎年２０万人受け入れれば
- トメ「子供を殺す親が多いけどあんたは大丈夫？」→私「
- 【ソチ五輪】 キムヨナ銀メダルの理由が判明！！！！五
- 【驚愕】 ステロイド使った男の末路ｗｗｗｗ ヒェッ・・
- コトメご自慢の長男は有名市立の中高一貫校の中学生。今
- 電機屋「ツイッター設定３０００円」
- 【画像あり】阪神、人気9選手の帽子を発売
- 【画像あり】　JCのアソコに指いれた結果ｗｗｗｗｗｗｗ

コメント

1. ichi-nagoyajin ：2014年01月27日 12:13 ▽このコメントに返信
   モリだお
   ウンコ食べるお

2. 名無しAtoZ ：2014年01月27日 12:23 ▽このコメントに返信
   風力発電の虫の破片がびっしりついたり、鳥の首ちょんぱする欠点がそのまま小型化されそう
   大きすぎる風で壊れるから空回しする欠点はどうなるんだろ

3. 名無しAtoZ ：2014年01月27日 12:43 ▽このコメントに返信
   >>125の問題が解決しない事にはなぁ。
   メンテナンス考えなけりゃそりゃ有用だけど、って感じ。

4. 名無しAtoZ ：2014年01月27日 12:54 ▽このコメントに返信
   風車自体が風で飛ばされますww

5. ：2014年01月27日 12:55 ▽このコメントに返信
とりあえず、これから建てる建物には太陽光か、風力発電の設置を義務付けたらどうだろう

6. 名無しAtoZ ：2014年01月27日 13:06 ▽このコメントに返信
いいから早く燃料電池を実装しろよ

7. 名無しAtoZ ：2014年01月27日 13:15 ▽このコメントに返信
スマートフォン、ていう呼び名から間違いなんだが、振って発電、とか言って、
災害用緊急ラジオの発電ハンドルと同レベルだね

8. 名無しAtoZ ：2014年01月27日 13:26 ▽このコメントに返信
>>12
車に風車つければ走りながら発電で動力にできて永久機関でエネルギー問題解決できないか？
空気抵抗増え、燃費落ちるは、シガーから電気とるより効率がいいわけがないアフォす。
出来れば、永久機関完成だは。EVに風車乗っけて走れば未来にエネルギー不安解消、ノーベル賞飴もんだな

9. 名無しAtoZ ：2014年01月27日 15:10 ▽このコメントに返信
こんな面倒くさい装置で微々たる発電するくらいなら、手動レバーで一気に発電したほうがずっと効率的でしょ。

10. 名無しAtoZ ：2014年01月27日 18:44 ▽このコメントに返信
工夫やアイデア次第だな

11. 名無しAtoZ ：2014年01月27日 22:36 ▽このコメントに返信
風力発電の世界最大の投資者は東電でした

12. 名無し ：2014年01月28日 13:12 ▽このコメントに返信
チビッコは忘れたかも知れないけど、仮面ライダーのベルト、もともと風力発電所だったのよ。だからアレアレンジしてバイク乗りはスマホ充電したらいい。買いそうな人が残念な事に最近なって函猿に罵倒されたものの。

コメントの投稿
名前
名無しAtoZ
コメント
投稿

- 本田翼が7色ボイスで声優初挑戦
- 東京マラソンでキリストのコスプレをしていたランナーの正体が判明　バンドボーカルの「ララバイ」さん
- 電機屋「ツイッター設定３０００円」
- 【閲覧注意】お祭りで撮れた心霊写真がマジで怖すぎるんだけど・・・・・・
- 【画像】２ｃｈを震撼させた歴史的な画像を貼っていく
- ■【レ イ プ後の画像あり】警察官が集団レ イ プ・・・・
- 【火病五輪】　ソトニコワ選手のFacebookに貼られたコラ作品をご覧ください
- 弱虫ペダル　20話感想まとめ。真波と委員長が主人公とヒロインしてるなw
- 弱虫ペダル　20話感想まとめ。真波と委員長が主人公とヒロインしてるなw
- 【海外】東京の図書館『アンネの日記』破られ事件　各国が報道
- ★どうしてこうなった……
- 【画像あり】エキシビジョンの練習をするキム・ヨナ選手ｗｗｗｗｗｗｗｗ
- 東京五輪は韓国の全面協力があったから開催
- ディーふらぐ！　第8話
- 特価情報 WiFi対応 SDHCカード Eye-Fi Mobi 4GB 2380円

日本の子供が将来就きたい仕事　1位はもちろん、

【これは酷い・・・】 イマラチオン逮捕のオッサン本日のご尊顔　ヲタ写真晒しがマシに思えるレベル

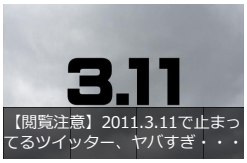

【閲覧注意】2011.3.11で止まってるツイッター、ヤバすぎ・・・

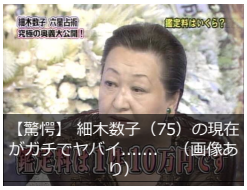
【驚愕】 細木数子（75）の現在がガチでヤバイ……（画像あり）

底辺女子高で教師やってるけど、知ってる限りの実態教える

知らなかった！セブンイレブンの壁の真実！新店舗の壁は実は…

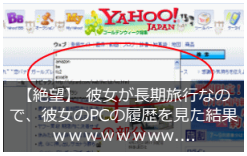

【絶望】 彼女が長期旅行なので、彼女のPCの履歴を見た結果ｗｗｗｗｗｗｗ…

【驚愕】 底辺女子大生の集合写真がとんでもないｗｗｗｗｗ【画像あり】

【驚愕】亜鉛飲み始めた結果　→彼女の反応ｗｗｗｗ

加藤茶が犯した"テレビ界の最大タブー"

【助けて】姉がガチでヤバイことになった・・・マジでどうしよう・・・（悪寒）

【驚愕】 猫に私(女)のワキガ舐めさせたった結果ｗｗｗ【画像あり】

【閲覧注意】 ヤバいの見つけちゃった感が半端無い…

【画像有】【ガチ閲覧注意】インテリヤクザだけど質問ある？

あまぞん

ついに登場

クリック募金

Copyright (c) 2012 ねたAtoZ All Rights Reserved